



# ARVEYRES

SEPTEMBRE 2019  
BULLETIN MUNICIPAL N° 32



8, rue de l'Eglise - 33500 ARVEYRES  
Tél. 05 57 24 80 14  
Mail : [contact@arveyres.com](mailto:contact@arveyres.com)

Lundi - Mardi - Jeudi - Vendredi :  
9h00 - 12h30 / 15h30 - 17h30

Mercredi : 9h00 - 13h00

Samedi : 9h - 12h, le premier et  
troisième samedi du mois.

**En cas d'urgence : 06 48 44 41 01**

Agence Postale Communale  
8 rue de l'Eglise - 33500 ARVEYRES  
Tél. 05 57 24 80 27

Du lundi au vendredi : 9h à 13h  
Ouvert le 1<sup>er</sup> vendredi de chaque mois à 10h45  
Heure limite de dépôt courrier/colis  
pour un départ le jour même : 12h

Le samedi : 10h - 12h  
Heure limite de dépôt courrier/colis  
pour un départ le jour même : 11h30

Bulletin d'information municipal d'Arveyres  
Directeur de la publication : Bernard GUILHEM  
Crédits photos : mairie d'Arveyres  
Imprimé sur papier promouvant la gestion  
durable des forêts  
PEFC/10-31-1377  
Impression : Imprimerie LESTRADE

Bulletin dématérialisé à retrouver sur  
le site [internet.arveyres.fr](http://internet.arveyres.fr)



## Le Mot du Maire

Madame, Monsieur bonjour,

A Arveyres comme ailleurs sur le territoire national, un été qui laissera des traces et des souvenirs indélébiles...

Dans son tube de verre, le mercure fut à plusieurs reprises à son paroxysme; tous nous avons subi cette canicule 2019 qui marque un record à ce jour jamais égalé.

Après quelques semaines de vacances pour ceux qui ont pu en bénéficier, la rentrée est toujours un moment fort dans le calendrier municipal. Le rythme s'accélère dans les établissements scolaires, dans les familles et plus généralement dans tous les secteurs d'activités économiques et sociales.

Avec toutes nos obligations, la fin des longues journées ensoleillées et l'apparition des premières feuilles mortes, septembre est bien présent, le temps passe, dans quelques jours, l'automne, dans quelques semaines, l'hiver, dans quatre mois, la fin de l'année, et pour information, dans six mois, la fin de notre sixtennat municipal.

Comme d'habitude, la rentrée scolaire à Arveyres s'est déroulée correctement, les effectifs sont en hausse à la maternelle mais surtout au collège avec une progression des effectifs notoire avoisinant 10 % par rapport à 2018 et dépassant les 700 collégiens.

Dans un tout autre domaine, accompagné par la municipalité, les membres du Foyer Rural ont reçu leurs homologues alsaciens dans le cadre des échanges pratiqués avec la commune de Feldbach, jumelée avec la notre depuis près de 40 années.

Du 4 au 11 août dernier, un groupe d'alsaciens est devenu arveyrais profitant de quelques balades et manifestations festives parfaitement organisées par les gestionnaires du Foyer de notre commune.

L'ambition étant de faire perdurer aussi longtemps que faire se peut, ce traité de jumelage; rapprochement humain, culturel et sociétal.

Je n'irais pas plus loin dans ma rédaction, il est temps de vous laisser découvrir le contenu du bulletin.

Merci pour votre fidélité, bonne lecture et à très bientôt.

Belle rentrée à toutes et à tous.

Le Maire,  
Bernard GUILHEM





## Sommaire :

- Nouveaux horaires écoles
- Marché place de la mairie à Arveyres
- Fête locale d'Arveyres Edition 2019
- Journées du Patrimoine : Arts et divertissements
- Opération Nettoyons la nature
- Marche contre le cancer
- Calibus à Arveyres

## VIE COMMUNALE



### NOUVEAUX HORAIRES ÉCOLES MATERNELLE ET PRIMAIRE

A la demande des élus municipaux, le directeur de l'Académie de Bordeaux a accordé l'extension de la pause méridienne et les changements d'horaires des écoles. Cette modification a été motivée par le nombre de convives à la restauration scolaire supérieur à la capacité d'accueil du bâtiment. Trois services de repas distincts sont organisés pour recevoir tous les bénéficiaires et offrir un accueil de qualité.

	ALAE (GARDERIE)	ÉCOLES
MATERNELLE	7h-8h35 et 17h-19h	8h45-11h45 et 14h-17h
PRIMAIRE	7h-8h50 et 17h-19h	9h-12h et 14h-17h

## nouveauté : LE PORTAIL FAMILLE

### ALAE ET RESTAURATION DES ÉCOLES D'ARVEYRES : LA FIN DES INTERMINABLES ALLER-RETOUR DES DOCUMENTS PAPIERS.

La Commune d'Arveyres se dote d'un outil d'échange entre ses services et les familles des enfants des écoles maternelle et primaire. Simple, gratuit et toujours disponible.

Désormais, sur le site (<https://arveyres.portail-defi.net/>) muni des codes d'accès que vous avez reçu par mail, vous pouvez :

- Compléter, vérifier ou corriger les fiches d'inscriptions (fiche familles, fiche enfants et fiche sanitaire).
- Télécharger les modèles de documents et insérer les pièces justificatives à joindre à l'inscription.
- Régler vos factures (si vous n'êtes pas en prélèvement automatique).
- Visionner vos différents règlements.
- Trouver toutes les informations sur les horaires, la tarification, le dossier d'inscription, les pièces à fournir et les temps périscolaires.

Attention toutefois, toutes les pièces jointes seront validées par nos soins, faites-en sorte qu'elles soient de bonne qualité.

**Cet outil va vous simplifier la vie, il évoluera au fil du temps mais n'hésitez pas à nous faire part de vos remarques : [contact@arveyres.fr](mailto:contact@arveyres.fr)**



## Appel d'urgence mairie

Durant les heures de fermeture de la mairie, un élu municipal assure l'astreinte téléphonique. Est qualifié d'urgence, tout ce qui concerne les événements pouvant entraîner un risque pour la sécurité et l'ordre public. La mission de l' élu est de mettre en liaison les services en mesure de stopper le dit risque.

Il n'est pas utile de le contacter pour des troubles nocturnes du voisinage. Cela relève des pouvoirs de la gendarmerie.

### MARCHÉ À ARVEYRES

Le conseil municipal des enfants vous propose un marché hebdomadaire sur la place de la mairie, tous les vendredis de 16h30 à 20h00. Venez nombreux lors de l'inauguration du vendredi 13 septembre 2019, 18h30.



## RETOUR EN IMAGES DE L'ÉCHANGE ARVEYRES ET FELDBACH



## VIE ASSOCIATIVE ET CULTURELLE

### FÊTE LOCALE D'ARVEYRES 13, 14 ET 15 SEPTEMBRE 2019

Arveyres en fête lance **L'ÉDITION 2019 DE LA FÊTE LOCALE** avec la fête foraine sur **3 jours**. Les animations habituelles sont complétées avec cette année de grandes nouveautés. ARVEYRES EN FÊTE a apporté le plus grand soin à l'élaboration du programme 2019.

1. La fête foraine démarrera le **VENDREDI 13** à 17h avec un **tarif réduit** toute la soirée du vendredi.
2. Vu le succès de la **RANDO VIGNERONNE 2018**, cette année un **NOUVEAU CIRCUIT** et de **NOUVEAUX CHATEAUX** à découvrir : Château le Lau, Vignobles Chatelier, Château Blouin.

Départ à partir de 14h30 jusqu'à 15h30 maxi, pour une belle boucle d'environ 12 km 500 si vous le souhaitez, vous aurez la possibilité de vous arrêter en cours de trajet : trois bornes d'arrêt ( l'équipe d'Arveyres en fête viendra vous récupérer près de la borne la plus proche)

Vous aurez la possibilité de découvrir des produits locaux sur le parcours.

La participation est de 5 € et comprend une collation qui vous sera remise au départ.

Si vous ne souhaitez pas marcher, vous pouvez tout de même vous rendre dans les châteaux participants pour visiter et déguster, ils vous accueilleront avec grand plaisir. **ILS OUVRONT LEURS**

### PORTES A TOUS.

Le samedi soir, repas gourmand pour ceux qui le souhaitent animé par "les garçons d'à côté".

Les amateurs de pétanque pourront s'adonner à leur distraction favorite en participant au concours amateurs de pétanque organisé par LA BOULE ARVEYRAISE le samedi après-midi.

Vers 18h, la municipalité offre le verre de l'amitié puis vous pourrez vous régaler comme tous les ans avec les plats proposés par les producteurs et traiteurs locaux que vous pourrez acheter et déguster sur les tables mises à disposition.

**LES GARÇONS D'À COTÉ VOUS FERONT DANSER** jusqu'au feu d'artifice offert par la municipalité et par Arveyres en fête.

Et le dimanche : Le traditionnel VIDE GRENIER annuel d'Arveyres en Fête avec petite restauration et buvette.(bulletins de réservation disponibles à l'ÉPICERIE ARVEYRAISE ou chez la fleuriste MON UNI'VERT, à remplir et à laisser sur place avec le règlement).

**NE MANQUEZ PAS CETTE ÉDITION 2019**

**VENEZ NOMBREUX !!!! Avec vos amis, votre famille ou vos voisins**

**Renseignements et réservations au 06 11 31 01 41**



## LES JOURNÉES DU PATRIMOINE

### Un peu d'histoire...



Hospitaliers n'est pas sans poser de nombreux problèmes de limites des pouvoirs. Une ordonnance du roi Richard Cœur de Lion datant de 1195 stipulait que les Chevaliers de l'Ordre ainsi que toute personne placée sous leur juridiction se voyait (...)

En 1561, le procureur officiant pour le compte du Seigneur du château de Vayres, intima l'ordre aux habitants d'Arveyres de se présenter au château afin d'y tenir des tours de garde. La séparation entre le pouvoir laïque et la relative liberté accordée aux Templiers ainsi que plus tard aux

totallement libre de l'armée, de chevalerie, de péage, vinage, fouage, vendition, d'aides et de tailles, des œuvres de villes et de château(...).

Ce point fut d'ailleurs repris dans l'accord signé en 1363 entre le Seigneur de Vayres et le Commandeur Templier d'Arveyres, Pierre d'Arbussac. Un rappel de cette règle par le Commandeur fut nécessaire pour mettre fin au véhément zèle du procureur.

Les habitants d'Arveyres furent donc libérés de cette obligation.



### A réserver dans votre agenda

#### Oyez, oyez, gens d'Arveyres!!!

Venez découvrir ou redécouvrir votre Commanderie à l'occasion des Journées Européennes du Patrimoine, les

### Samedi 21 et Dimanche 22 septembre de 14 à 18 h

Cette année, le thème des Journées Européennes du Patrimoine est Arts et Divertissements.

A cette occasion, une manifestation conviviale et familiale est organisée sur le site de la Commanderie d'Arveyres qui vous permettra, à travers différentes animations, de vous approprier ou vous ré-approprier cette partie importante du patrimoine de la commune.

#### Au programme :

- visites guidées,
- exposition avec vidéo,
- jeux anciens,
- énigmes,
- Divers ateliers:
- peinture
- taille de pierre
- construction d'arches,
- Passe-tête photo

...Et bien d'autres surprises vous attendent...  
Une buvette vous accueillera. Parking et accès gratuit.

**VENEZ NOMBREUX VOUS AMUSER...**



## OPÉRATION « NETTOYONS LA NATURE » SAMEDI 28 SEPTEMBRE 2019

Le Conseil Municipal des Enfants et l'ASPA seront heureux de se mobiliser avec vous le **samedi 28 septembre 2019** pour une action de nettoyage.

Seul (e), en famille, entre amis, membres d'associations et autres, agissons TOUS ENSEMBLE en faveur de la Nature et de l'Environnement.

Faisons que cette manifestation collective soit un moment fort en convivialité.

Afin de pouvoir organiser au mieux possible cette manifestation merci de vous faire connaître au préalable auprès de **Marie Hélène SAGE** au **06 88 76 02 73** ou **Jeannine BIZ** au **06 89 08 39 07**.

**PETITS ET GRANDS, TOUTES LES BONNES VOLONTÉ SONT ACCEPTÉES  
AFIN DE FAIRE D'ARVEYRES UN VILLAGE PROPRE.**  
(des kits nettoyage seront remis à chaque intervenant).

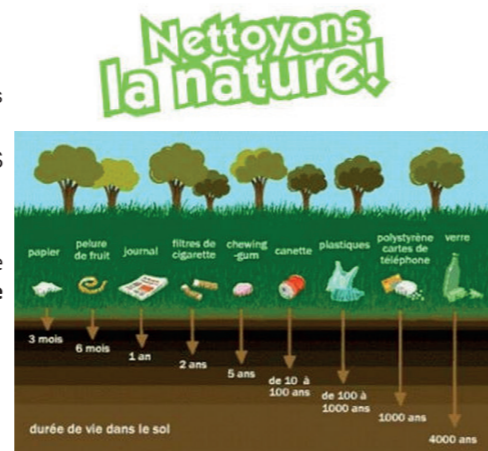

## NOUVELLES DE L'ASPA



Arveyres à Cœur, engagée dans la qualité de l'environnement dans notre commune, a dissout son association et a choisi comme successeur l'ASPA, aux objectifs proches. Au cours d'une sympathique réunion le 25 juin, où les actions des deux associations ont été évoquées, M. Voisin, président d'Arveyres à Cœur, a remis un chèque à Brigitte Brin, trésorière, contre engagement, pris par l'ASPA, d'utiliser ces fonds dans l'esprit d'Arveyres à Cœur et de Souvenirs d'Arveyres.

### Vide-maison sur la place de la Mairie

Succès très encourageant de cette manifestation et photo de groupe autour de la présidente de l'association. L'équipe tient à remercier Jean-Pierre pour la photo, tous les membres très actifs et tous ceux d'entre vous qui sont venus et ont fait le succès de cette journée.

### samedi 7 et dimanche 8 août Jumelage Arveyres-Felbach

Toute l'équipe tient à remercier Bernard Lesvigne pour son exposition sur le jumelage (inauguration des rues de Felbach à Arveyres et d'Arveyres à Felbach), présentée lors de la soirée festive du samedi soir et le dimanche matin sous le porche de l'église, pour le plus grand plaisir de nos amis alsaciens et des Arveyrais présents.

### dimanche 15 septembre - Vide-greniers

L'ASPA sera présente pour le vide-grenier organisé par Arveyres en Fête durant la fête locale. Venez nombreux.

Notre village est riche de souvenirs, souvent petits mais tous émouvants.

Pour aider l'association dans sa tâche, vous pouvez devenir membre actif ou bienfaiteur.

**Renseignements : 05 57 50 57 92.**



## ASSOCIATION TOUS EN FORME

### OUVERTURE ATELIERS PREVENTION SANTE



Financé par nos partenaires (gratuit pour les plus de 55 ans)

### Atelier Yoga du Rire, 8 séances de 1H15

Salle des fêtes du port du Noyer à Arveyres

*Laissez-le rire vous aider à améliorer votre bien-être !*

*Des conseils et techniques pour faire du rire un outil moteur pour l'amélioration de votre santé.*

*Appréhender le concept du Yoga du RIRE, son évolution, ses bienfaits sur la santé*

A partir du Lundi 23 septembre places limitées

Téléphonez au 06 20 88 21 31

### Atelier Mémoire, 10 séances de 2h (et un entretien)

Salle Cyclo place du Coquilleau à Arveyres à côté de la mairie

*Entretenez votre mémoire*

*Des conseils et des techniques pour préserver vos capacités cérébrales et faire face aux petits trous de mémoire de la vie quotidienne...*

A partir du vendredi 26 septembre places limitées

Téléphonez au 06 20 88 21 31



### PLANNING ASSOCIATION TOUS EN FORME !

[tousenforme33@gmail.com](mailto:tousenforme33@gmail.com) – 06 20 88 21 31

Salle des Fêtes du Port du Noyer

Rue Lemeland – 33500 ARVEYRES

LUNDI	MARDI	MERCREDI	JEUDI
	9H30 à 10H30 ACTI GYM	9H30 à 10H30 PILATES	9H30 à 10H30 FORME et EQUILIBRE
		10H35 à 11H35 PILATES	10H35 à 11H35 YIN YOGA RELAXATION
12H30 13H30 PILATES			
		18H40 à 19H40 PILATES	
		19H45 à 20H15 RELAXATION	

**Acti-gym** : cours de motricité, d'adresses, de renforcement musculaire, d'équilibre, de respiration, ... cours avec axes de travail complet pour le bien vieillir, en travail en cohésion de groupe et aussi en travail seul. (Se munir d'un tapis, coussin, de basket propres et bouteille d'eau)

**Pilates** : cours de renforcement musculaire des muscles profonds. Avec la respiration latérale thoracique les traverses, abdos, périnée sont sollicités pour rechercher alignement et étirement du corps. (Se munir de Tapis et coussin).

**Relaxation** : cours de détente sollicitant les différentes méthodes de la sophrologie. (Se munir Tapis, couverture et coussin).

**Forme et Equilibre** : cours adaptés à tous public orienté travail d'équilibre et renforcement musculaire, respiration, mémoire... cours qui suit le rythme des adhérents, pathologies et bien vieillir. (Se munir d'une bouteille d'eau, de bonnes chaussures et tapis coussin).

**Yin Yoga et relaxation** : cours d'assouplissement et étirements basés sur des postures de Yoga adaptés à tous, finissant par 15' de relaxation. (Se munir de tapis, couverture et coussin).





# INFORMATIONS UTILES

CALIBUS : OUVERTURE LE 2 SEPTEMBRE 2019

## 5 Ligne non urbaine Izon - Saint-Sulpice Gare > Libourne Gares



## 5 Izon - Saint-Sulpice - Gare > Libourne Gares

Horaires valables du lundi au samedi  
(hors jours fériés)

LaV LaS LaS S LaS LaS LaS LaS

Station	08:00	09:10	10:20	11:45	13:15	15:45	17:10	18:30	19:45
Izon - St-Sulpice Gare	08:00	09:10	10:20	11:45	13:15	15:45	17:10	18:30	19:45
Maucaillou	08:02	09:12	10:22	11:47	13:17	15:47	17:12	18:32	19:47
Eglise	08:03	09:13	10:23	11:48	13:18	15:48	17:13	18:33	19:48
Ecoles	08:04	09:14	10:24	11:49	13:19	15:49	17:14	18:34	19:49
Le Pin	08:05	09:15	10:25	11:50	13:20	15:50	17:15	18:35	19:50
Uchamp	08:06	09:16	10:26	11:51	13:21	15:51	17:16	18:36	19:51
Anglumeau	08:07	09:17	10:27	11:52	13:22	15:52	17:17	18:37	19:52
Nougeyrou	08:08	09:18	10:28	11:53	13:23	15:53	17:18	18:38	19:53
Graney	08:10	09:20	10:30	11:55	13:25	15:55	-	18:40	19:55
Le Paradis	08:12	09:22	10:32	11:57	13:27	15:57	-	18:42	19:57
Les Placettes	08:12	09:22	10:32	11:57	13:27	15:57	-	18:42	19:57
Bellevue	-	-	-	-	-	-	17:21	-	-
Les Graves	08:13	09:23	10:33	11:58	13:28	15:58	17:23	18:43	19:58
Nioton	08:15	09:25	10:35	12:00	13:30	16:00	17:25	18:45	20:00
Gare	08:15	09:25	10:35	12:00	13:30	16:00	17:25	18:45	20:00
La Pompe	08:16	09:26	10:36	12:01	13:31	16:01	17:26	18:46	20:01
Segransan	08:18	09:28	10:38	12:03	13:33	16:03	17:28	18:48	20:03
Bourg	08:22	09:32	10:42	12:07	13:37	16:07	17:32	18:52	20:07
Port du Noyer	08:27	09:37	10:47	12:12	13:42	16:12	17:37	18:57	20:12
De Latre de Tassigny	08:29	09:39	10:49	12:14	13:44	16:14	17:39	18:59	20:14
Cours des Girondins	08:29	09:39	10:49	12:14	13:44	16:14	17:39	18:59	20:14
Joffre	08:29	09:39	10:49	12:14	13:44	16:14	17:39	18:59	20:14
Cours Tourmy	08:30	09:40	10:50	12:15	13:45	16:15	17:40	19:00	20:15
Chanzy	08:31	09:41	10:51	12:16	13:46	16:16	17:41	19:01	20:16
Gares	08:32	09:42	10:52	12:17	13:47	16:17	17:42	19:02	20:17

Les horaires du réseau sont établis pour des conditions normales de circulation.

Arrêt accessible aux personnes à mobilité réduite.

## 5 Libourne Gares > Izon - Saint-Sulpice - Gare

Horaires valables du lundi au samedi  
(hors jours fériés)

LaV LaS LaS S LaS LaS LaS LaS

Station	07:25	08:35	09:45	10:55	12:40	15:00	16:30	17:45	19:10
Gares	07:25	08:35	09:45	10:55	12:40	15:00	16:30	17:45	19:10
Max Linder	07:27	08:37	09:47	10:57	12:42	15:02	16:32	17:42	18:52
Cours Tourmy	07:28	08:38	09:48	10:58	12:43	15:03	16:33	17:43	18:53
Joffre	07:28	08:38	09:48	10:58	12:43	15:03	16:33	17:43	18:53
Cours des Girondins	07:29	08:39	09:49	10:59	12:44	15:04	16:34	17:44	18:54
De Latre de Tassigny	07:30	08:40	09:50	11:00	12:45	15:05	16:35	17:45	18:55
Port du Noyer	07:31	08:41	09:51	11:01	12:46	15:06	16:36	17:51	19:16
Bourg	07:38	08:48	09:58	11:08	12:53	15:13	16:43	17:58	19:23
Segransan	07:41	08:51	10:01	11:11	12:56	15:16	16:46	18:01	19:26
La Pompe	07:43	08:53	10:03	11:13	12:58	15:18	16:48	18:03	19:28
Gare	07:44	08:53	10:03	11:13	12:58	15:18	16:48	18:03	19:28
Nioton	07:43	08:54	10:04	11:14	12:59	15:19	16:49	18:04	19:29
Les Graves	07:45	08:55	10:05	11:15	13:00	15:20	16:50	18:05	19:30
Bellevue	07:46	-	-	-	-	-	-	-	-
Les Placettes	-	08:56	10:06	11:16	13:01	15:21	16:51	18:06	19:31
Le Paradis	-	08:57	10:07	11:17	13:02	15:22	16:52	18:07	19:32
Graney	-	08:59	10:09	11:19	13:04	15:24	16:54	18:09	19:34
Nougeyrou	07:51	09:01	10:11	11:21	13:06	15:26	16:56	18:11	19:36
Anglumeau	07:52	09:02	10:12	11:22	13:07	15:27	16:57	18:12	19:37
Uchamp	07:53	09:03	10:13	11:23	13:08	15:28	16:58	18:13	19:38
Le Pin	07:54	09:04	10:14	11:24	13:09	15:29	16:59	18:14	19:39
Ecoles	07:55	09:05	10:15	11:25	13:10	15:30	17:00	18:15	19:40
Eglise	07:56	09:06	10:16	11:26	13:11	15:31	17:01	18:16	19:41
Maucaillou	07:57	09:07	10:17	11:27	13:12	15:32	17:02	18:17	19:42
Izon - St-Sulpice Gare	08:00	09:10	10:20	11:30	13:15	15:35	17:05	18:20	19:45

Les horaires du réseau sont établis pour des conditions normales de circulation.

Arrêt accessible aux personnes à mobilité réduite.



## VOTRE CALENDRIER

Commune : ARVEYRES



Les Restes Alimentaires  
Biodéchets

Les Recyclables  
Papiers et Emballages

Les Non Recyclables  
Ordures Ménagères

2019					2020						
AOÛT	SEPTEMBRE	OCTOBRE	NOVEMBRE	DÉCEMBRE	JANVIER	FÉVRIER	MARS	AVRIL	MAI	JUIN	JUILLET
Jeu 01	Dim 01	Mar 01	Ven 01 F	Dim 01	Jeu 01 F	Sam 01	Dim 01	Mer 01	Ven 01 F	Lun 01 F	Mer 01
Ven 02	Lun 02	Mer 02	Ven 02	Lun 02	Jeu 02	Dim 02	Lun 02	Jeu 02	Sam 02	Mar 02	Jeu 02
Sam 03	Mer 03	Jeu 03	Dim 03	Mar 03	Ven 03	Lun 03	Mer 03	Ven 03	Dim 03	Mer 03	Ven 03
Dim 04	Mer 04	Ven 04	Lun 04	Mer 04	Sam 04	Mar 04	Mer 04	Sam 04	Lun 04	Jeu 04	Sam 04
Lun 05	Jeu 05	Sam 05	Mar 05	Jeu 05	Dim 05	Mer 05	Jeu 05	Dim 05	Mar 05	Ven 05	Dim 05
Mar 06	Ven 06	Dim 06	Mer 06	Ven 06	Lun 06	Jeu 06	Ven 06	Lun 06	Mer 06	Sam 06	Lun 06
Mer 07	Sam 07	Lun 07	Jeu 07	Sam 07	Mar 07	Ven 07	Sam 07	Mar 07	Jeu 07	Dim 07	Mar 07
Jeu 08	Dim 08	Mar 08	Ven 08	Dim 08	Mer 08	Sam 08	Dim 08	Mer 08	Ven 08 F	Lun 08	Mer 08
Ven 09	Lun 09	Mer 09	Ven 09	Lun 09	Jeu 09	Dim 09	Lun 09	Jeu 09	Sam 09	Mar 09	Jeu 09
Sam 10	Mer 10	Jeu 10	Dim 10	Mar 10	Ven 10	Lun 10	Mar 10	Ven 10	Dim 10	Mer 10	Ven 10
Dim 11	Mer 11	Ven 11	Lun 11 F	Mer 11	Sam 11	Mar 11	Mer 11	Sam 11	Lun 11	Jeu 11	Sam 11
Lun 12	Jeu 12	Sam 12	Mar 12	Jeu 12	Dim 12	Mer 12	Jeu 12	Dim 12	Mar 12	Ven 12	Dim 12
Mar 13	Ven 13	Dim 13	Mer 13	Ven 13	Lun 13	Jeu 13	Ven 13	Lun 13 F	Mer 13	Sam 13	Lun 13
Mer 14	Sam 14	Lun 14	Jeu 14	Sam 14	Mar 14	Ven 14	Sam 14	Mar 14	Jeu 14	Dim 14	Mar 14 F
Jeu 15 F	Dim 15	Mar 15	Ven 15	Dim 15	Mer 15	Sam 15	Dim 15	Mer 15	Ven 15	Lun 15	Mer 15
Ven 16	Lun 16	Mer 16	Ven 16	Lun 16	Jeu 16	Dim 16	Lun 16	Jeu 16	Sam 16	Mar 16	Jeu 16
Sam 17	Mer 17	Jeu 17	Dim 17	Mar 17	Ven 17	Lun 17	Mar 17	Ven 17	Dim 17	Mer 17	Ven 17
Dim 18	Mer 18	Ven 18	Lun 18	Mer 18	Sam 18	Mar 18	Mer 18	Sam 18	Lun 18	Jeu 18	Sam 18
Lun 19	Jeu 19	Sam 19	Mar 19	Jeu 19	Dim 19	Mer 19	Jeu 19	Dim 19	Mar 19	Ven 19	Dim 19
Mar 20	Ven 20	Dim 20	Mer 20	Ven 20	Lun 20	Jeu 20	Ven 20	Lun 20	Mer 20	Sam 20	Lun 20
Mer 21	Sam 21	Lun 21	Jeu 21	Sam 21	Mar 21	Ven 21	Sam 21	Mar 21	Jeu 21 F	Dim 21	Mar 21
Jeu 22	Dim 22	Mar 22	Ven 22	Dim 22	Mer 22	Sam 22	Dim 22	Mer 22	Ven 22	Lun 22	Mer 22
Ven 23	Lun 23	Mer 23	Ven 23	Lun 23	Jeu 23	Dim 23	Lun 23	Jeu 23	Sam 23	Mar 23	Jeu 23
Sam 24	Mar 24	Jeu 24	Dim 24	Mar 24	Ven 24	Lun 24	Mar 24	Ven 24	Dim 24	Mer 24	Ven 24
Dim 25	Mer 25	Ven 25	Lun 25	Mer 25 F	Sam 25	Mar 25	Mer 25	Sam 25	Lun 25	Jeu 25	Sam 25
Lun 26	Jeu 26	Sam 26	Mar 26	Jeu 26	Dim 26	Mer 26	Jeu 26	Dim 26	Mar 26	Ven 26	Dim 26
Mar 27	Ven 27	Dim 27	Mer 27	Ven 27	Lun 27	Jeu 27	Ven 27	Lun 27	Mer 27	Sam 27	Lun 27
Mer 28	Sam 28	Lun 28	Jeu 28	Sam 28	Mar 28	Ven 28	Sam 28	Mar 28	Jeu 28	Dim 28	Mar 28
Jeu 29	Dim 29	Mar 29	Ven 29	Dim 29	Mer 29	Sam 29	Lun 30	Mer 29	Ven 29	Lun 29	Mer 29
Ven 30	Lun 30	Mer 30	Sam 30	Lun 30	Jeu 30	Sam 30	Mar 31	Jeu 30	Sam 30	Mar 30	Jeu 30
Sam 31	Jeu 31			Mar 31	Ven 31				Dim 31		

Vos bacs sont collectés le matin dès 4h, pensez à les sortir la veille au soir  
Même les jours fériés, vos bacs sont collectés !  
(sauf le 1er mai, 25 décembre et 1er janvier, qui sont rattrapés le samedi SUIVANT, aux heures de collecte habituelles)

Pour le prochain bulletin si vous voulez faire paraître un article ou une information merci de me la transmettre par mail à [mcomspan@arveyres.fr](mailto:mcomspan@arveyres.fr) ou à la mairie avant le 18 octobre.